GIOVANNOZZI

MARMI

: Il calore del marmo

Il marmo è come l'uomo, prima di intraprendere qualcosa, devi conoscerlo bene e sapere tutto ciò che ha dentro.

GIOVANNOZZI
IL CALORE DEL MARMO

Progettazioni e realizzazioni in marmo e affini

GIOVANNOZZI
YACHTING DESIGN

Realizzazioni in marmo con sistemi allegeriti

GIOVANNOZZI
INSTALLAZIONI

Installazioni e menutenzioni opere in marmo

Da oltre 40 anni, Giovannozzi Marmi dà forma a travertini, marmi e graniti, trasformando ogni materiale in oggetti di grande eleganza. Soluzioni d'arredo realizzate su progetto ma anche su nostri disegni, in grado di coniugare creatività e stile, passione e design. La lavorazione della pietra, orgoglio del Made in Italy di qualità, si rinnova ogni giorno nell'abilità artigiana e nell'uso di tecnologie di ultima generazione.

È così che nascono cucine, oggetti per il bagno, pavimenti, rivestimenti, prodotti di Yachting Design e complementi d'arredo in genere. Pezzi unici che prendono forma grazie alla collaborazione con architetti, progettisti, designer e arredatori in tutto il mondo, professionisti in grado di rivoluzionare la filosofia d'uso del marmo e conferire a questo materiale nuove e straordinarie caratteristiche.

Sfidare le convenzioni e superare le apparenze per dare nuovo significato alla materia. Questi sono i principi che danno vita ogni giorno alle nostre esclusive creazioni in marmo, granito e travertino. Soluzioni per pavimentazioni di interni, rivestimenti di facciate e decori di assoluta bellezza

For over 40 years, Giovannozzi Marmi has been shaping travertine, marble and granite, transforming these materials into objects of great beauty. We produce furnishing solutions made for specific projects but also based on our own drawings which merge creativity, style, passion and design. Our stone working, which boasts Made in Italy quality, is rejuvenated everyday by our craftsmen together with the use of latest generation technologies.

This is how we produce kitchens, bathroom objects, flooring, coverings, Yachting Design products and general furnishing accessories. Unique pieces which take shape as a To take on the challenge and go beyond the appearance so as to give a new meaning to this material.

These are the principles that, everyday, bring to life our exclusive marble, granite and travertine creations. Absolutely beautiful interior floorings, façade coverings and decorative solutions.

: il nostro stile

Architetti, progettisti, designer, arredatori: ad una consolidata esperienza nel settore, Giovannozzi Marmi affianca da sempre uno staff di altissimo livello, professionisti italiani e internazionali in grado di forgiare ogni giorno idee innovative che dettino le regole dell'eleganza nel settore. Un team specializzato nel fornire soluzioni d'arredo al passo con i tempi, progetti d'interni ed esterni che abbiano sempre e solo un protagonista: il marmo. Perché la firma Giovannozzi è garanzia di marmi di qualità eccellente, utilizzati con sapienza per ottenere rivestimenti, elementi strutturali e di arredo e decori di assoluta bellezza. La straordinaria abilità di mani artigiane, unita all'utilizzo di macchinari di altissima precisione, permettono alla ditta di essere un vero punto di riferimento per la realizzazione di opere in marmo classiche e moderne.

: our style

On a daily basis, architects, project managers, designers and interior designers together with Giovannozzi Marmi's consolidated experience in the sector, its highly skilled staff and Italian and international professionals come up with innovative ideas in style which are sector benchmarks. Our team specializes in conceiving modern furnishing solutions and interior and exterior designs all of which always have a single protagonist, marble. This is because the Giovannozzi name is a guarantee of top quality marble knowingly used for achieving coverings, structural elements, furnishings and decorations of absolute beauty. The extraordinary skill of artisan workmanship together with the use of high precision machinery allow the company to be a true point of reference in the production of modern and classic works of marble.

: pavimenti in marmo

Giovannozzi da molti anni si occupa dei rivestimenti per pavimentazioni in marmo pregiato, materiale in grado di conferire un tocco particolare ad ogni ambiente.

: marble flooring

For many years, Giovannozzi has been working on prestigious marble flooring, a material which confers a very special touch to any environment.

PAVIMENTAZIONI IN MARMO E GRANITO

Il personale dell'azienda, che si trova a Bagni di Tivoli, in provincia di Roma, esegue raffinate lavorazioni basandosi su progetti forniti dal cliente o qualora questi non abbia un'idea precisa, i designer si occuperanno di studiare attentamente l'ambiente nel quale andranno eseguiti i lavori e interpretando i desideri della clientela, proporrano soluzioni esclusive e originali.

GRANITE AND MARBLE FLOORING

The staff of our company, based in Bagni di Tivoli in the Province of Rome, perform highly sophisticated work based on designs provided by the client or should the client wish, our designers will carefully study the area for which the works are destined and by interpreting the client's desires will propose exclusive and original solutions.

DECORI E RIVESTIMENTI FACCIATE

Grazie all'esperienza accumulata negli anni, la ditta si occupa non solo di rivestimenti in marmo, ma esegue anche lavori con il granito e il travertino, due materiali molto pregiati, che vengono accuratamente lavorati e utilizzati per i rivestimenti di facciate e realizzazioni di decori particolari. Per quanto riguarda i pavimenti, l'azienda vanta tra i suoi clienti, alcuni dei principali alberghi romani, tra cui l'Hotel Cavalieri Hilton e il Grand Hotel Palace via Veneto, per i quali ha realizzato lavorazioni esclusive, frutto della bravura degli artigiani, che con il supporto di attrezzature sofisticate, hanno creato ambienti molto particolari in cui dominano eleganza e stile, come si può notare già a partire dalla hall delle due strutture, che presentano pavimenti finemente lavorati, con decori basati su un'efficace combinazione di elementi geometrici e astratti.

DECORATIONS AND FACADE COVERINGS

As a result of the experience we have built up over the years, our company does not just work with marble but also with granite and travertine. These two highly prestigious materials are carefully worked and used for façade coverings and special decorations. As regards floors, our company boasts among its clients, some top hotels in Rome, such as the Hotel Cavalieri Hilton and the Grand Hotel Palace in via Veneto, for whom our artisans have, with the support of sophisticated equipment, produced exclusive works and created highly particular, stylish and elegant environments. As you will see, the entrances and lobbies of the two buildings boast finely worked floors and decorations which are based on geometric and abstract combinations.

: arredi in marmo

Specializzata da oltre 40 anni nella lavorazione del marmo, travertino e granito, Giovannozzi, azienda con sede a Bagni Di Tivoli, in provincia di Roma, propone preziose soluzioni d'arredamento per interni ed esterni.

: marble furnishings

Having specialized in working marble, granite and travertine for over forty years, Giovannozzi, a company based in Bagni Di Tivoli, in the Province of Rome, proposes prestigious interior and exterior furnishings.

ARREDI E RIVESTIMENTI PER IL BAGNO

Grazie all'attiva collaborazione di architetti, progettisti, e designer, siamo in grado di fornire opere in marmo uniche, classiche e moderne, create grazie alla straordinaria abilità dei maestri artigiani. La qualità delle nostre realizzazioni è dimostrata dalla costante fiducia accordataci dai nostri clienti, che rappresentano alcune delle più prestigiose realtà sul territorio romano, come l'Hotel Hilton a Roma, o il Grand Hotel Palace in via Veneto. Il desiderio di far conoscere la nostra attività, ci ha spinto a oltrepassare i confini del nostro paese, ottenendo grandi riscontri anche in altri continenti, come l'Australia. Le nostre proposte comprendono, nello specifico, arredamenti da bagno, come lavandini, sanitari, piatti doccia, pavimenti, rivestimenti, lastricati super sottili e leggeri per la nautica.

FURNISHING AND COVERINGS FOR THE BATHROOM

By collaborating with architects, project managers and designers we can supply unique modern and classic works in marble which are created by the outstanding skill of our master artisans. The quality of our work can be seen by the continuous trust placed in us by our clients who are some of the most prestigious businesses in the area of Rome such as the Hotel Hilton in Rome and the Grand Hotel Palace in via Veneto. Our desire to have our work recognized was what influenced us to also work outside Italy and we have now produced works for other continents such as Australia. The work we do includes, furnishings for bathrooms, such as wash basins, sanitary fixtures, shower floors, flooring, coverings and ultra thin and lightweight paving for boats.

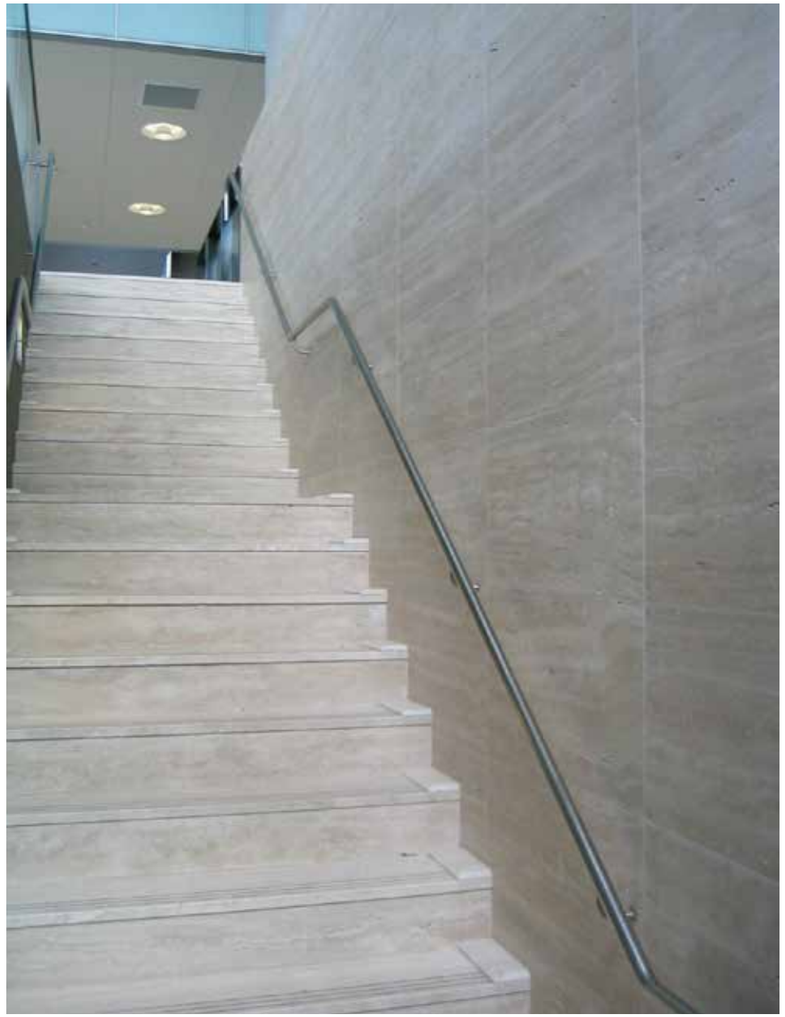

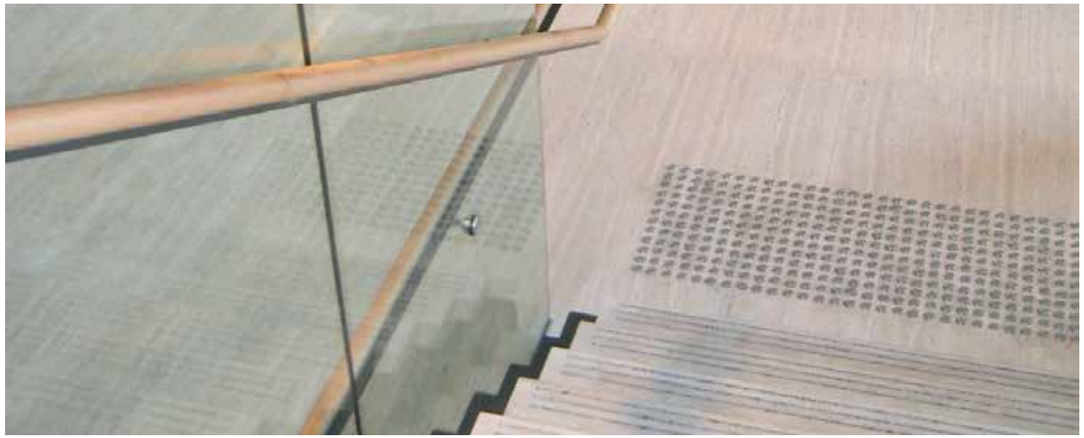

PAVIMENTAZIONI IN MARMO E GRANITO

Tali lavorazioni si distinguono per la loro estrema versatilità, compattezza e robustezza, caratteristiche tipiche del travertino industriale, i cui depositi, nella zona del Vulcano Laziale, costituiscono una preziosissima fonte. Usato fin dall'antichità dagli scultori più rinomati, il marmo è apprezzato per la sua eleganza, la stessa, che riusciamo a conferire nelle nostre realizzazioni. Il granito è in grado di assumere un aspetto lucido, tanto da far riflettere le immagini come se fosse uno specchio, ecco perchè lo privilegiamo nelle nostre pavimentazioni e scale esterne antiscivolo.

GRANITE AND MARBLE FLOORING

These workings stand out for their high level of versatility, compactness and toughness which are typical features of industrial travertine, the deposits of which are found in the area of Vulcano Laziale (Latium Volcano), and are a highly valued source. Used in olden times by the most famous sculptors, marble is highly appreciated for its elegance, the very same effect that we confer on our products. Granite can take on a polished appearance and, like mirrors, can reflect images and this is why we prefer to use it for slip resistant outside flooring and stairs.

MAGNOLIA
MAGNOLIA

: Il nostro design
: our design

unicodesign

: produzione

La nostra produzione di marmo, granito e travertino è sostenuta di un know how che supera le convenzioni del settore, per tradursi in soluzioni sempre originali.
Le qualità tecniche del Marmo travertino industriale lo rendono un materiale molto richiesto e utilizzato per rivestimenti di facciate, pavimentazioni interne e per la realizzazione di decori.

: production

Our production in marble, granite and travertine is backed up by a know-how which exceeds the conventions of the sector and allows us to always come up with original solutions. The technical qualities of industrial travertine marble make it a material which is in high demand and it is used for facade coverings, interior flooring and for producing decorations.

: operatività

Attivi da oltre 40 anni nel settore della lavorazione di marmo e granito. Siamo dotati di un team di lavoro di assoluta esperienza in grado di effettuare la posa di pavimenti eleganti e funzionali in pochissimo tempo e in modo da regalare alla vostra casa un vero tocco di eleganza.
Contattateci in caso desideriate maggiori informazioni sui nostri metodi di lavoro.

: operations

We're active since more than 40 years in the industry of processing marbles and granites. We have a working team of undisputed experience able to meet the tightest and most challenging demands in terms of floor posing in the shortest time so to grant your home au unique touch of elegance. Contact us for any further news or information on our working meethods.

mill5

ABB

Contatti : *Contacts*

SEDE LEGALE - *REGISTERED OFFICE*
Via Tiburtina, 104 00012 Guidonia Montecelio (Roma, Italy)
C.F. e P.IVA: 09370831001

STABILIMENTO - *FACTORY*
Via Primo Brega, 9 00011 Tivoli Terme (Roma, Italy)

T: +39 0774 37.05.75 **F:** +39 0774 37.92.50

W: www.giovannozzi.com **E:** info@giovannozzi.com

GIOVANNOZZI
IL CALORE DEL MARMO
MARMI